



**CASTANEA**  
BEDRIJFSMAKELAARS



## Daltonstraat 176 | Hilversum

Oppervlakte 186 m<sup>2</sup> | € 117,50 per m<sup>2</sup> per jaar (excl. BTW)



## Kenmerken



### Kenmerken object

Hoofdbestemming	Kantoorruimte
Ligging	In woonwijk
Oppervlakte	186 m <sup>2</sup>
Huurprijs	€ 117,50 per m <sup>2</sup> per jaar (excl. BTW)
Servicekosten	€ 300,- per maand (excl. BTW)





# Beschrijving object

Voor de verhuur beschikbaar gekomen is deze moderne, representatieve, lichte kantoorruimte gelegen op een strategische locatie in woonwijkcentrum. De ruimte is multifunctioneel en zeer representatief. Op deze locatie zijn diverse instellingen uit de zorgsector gehuisvest. De kantoorruimte is goed bereikbaar per auto en met het openbaar vervoer.

## **Metrage:**

De kantoorruimte kent een vloeroppervlak van circa 186 m<sup>2</sup>.

## **Opleveringsniveau:**

Het gehuurde wordt in de huidige staat opgeleverd inclusief de navolgende voorzieningen:

- huidige vloerbedekking;
- huidige scheidingswanden;
- verlichting;
- pantry;
- huidige binnen zonwering;
- toiletten;
- kabelgoten voorzien van elektra-, telefonie- en databekabeling.

De in dit artikel aangeduide voorzieningen met een \* worden om niet beschikbaar gesteld. Verhuurder aanvaardt geen aansprakelijkheid of verantwoording ten aanzien van deze zaken of voorzieningen. De kosten van onderhoud, herstel, vervanging of vernieuwing van deze zaken en/of voorzieningen komen geheel voor rekening van huurder.

## **Vraagprijs:**

De vraagprijs bedraagt € 117,50 per m<sup>2</sup> per jaar exclusief BTW.

## **Servicekosten:**

De servicekosten bedragen € 300,- per maand exclusief BTW voor verwarming. Verrekening vindt jaarlijks plaats op basis van de werkelijke kosten.

## **Energie label:**

Op aanvraag beschikbaar.



# Algemene informatie

## **Zekerheidsstelling:**

Bij ondertekening van de huurovereenkomst wordt een bankgarantie of waarborgsom verlangd ter grootte van drie maanden huurbetalingsverplichting, vermeerderd met de kosten voor parkeren, de servicekosten en de verschuldigde BTW over dit bedrag.

## **Huurprijsindexering:**

Jaarlijks, voor het eerst één jaar na de huuringangsdatum, wordt de laatst geldende huurprijs verhoogd op basis van het maandprijsindexcijfer voor de gezinsconsumptie CPI Alle Huishoudens (2015 = 100), gepubliceerd door het Centraal Bureau voor de Statistiek (CBS). De huurprijs zal géén daling ondergaan.

## **Huurovereenkomst:**

De op te stellen huurovereenkomst is conform de overeenkomst die door de Raad voor Onroerende Zaken in februari 2015 is vastgesteld en zoals gehanteerd door de Nederlandse Vereniging van Makelaars (NVM) met de bijbehorende algemene bepalingen.

## **BTW-bepaling:**

Huurder en verhuurder verklaren uitdrukkelijk dat bij het vaststellen van de huurprijs uitgangspunt is geweest dat huurder blijvend voldoet aan de criteria welke gesteld zijn of worden voor een belaste verhuur ex. Artikel 11, lid 1 letter b, sub 5, Wet op de omzetbelasting 1968. Indien de belaste verhuur beëindigd wordt dan wel een verzoek tot belaste verhuur niet wordt ingewilligd omdat de huurder niet meer c.q. niet aan de gestelde eisen voldoet, wordt de overeengekomen kale huurprijs, exclusief BTW, zodanig verhoogd dat de verhuurder volledig gecompenseerd wordt voor de BTW op de toerekenbare investeringen en kosten welke hij aan de fiscus moet terugbetalen c.q. niet (meer) in aftrek kan brengen.

## **Onder- / overmaat metrage:**

Van het gebouw is een NEN 2580 meetrapport beschikbaar. De Meetinstructie sluit verschillen in meetuitkomsten niet volledig uit, door bijvoorbeeld interpretatieverschillen, afrondingen of beperkingen bij het uitvoeren van de meting. Echter, afwijkingen of interpretatieverschillen vormen geen aanleiding tot verrekening.

## **Gunning:**

De verhuurder / eigenaar behoudt zich het recht van gunning voor.



# Locatie

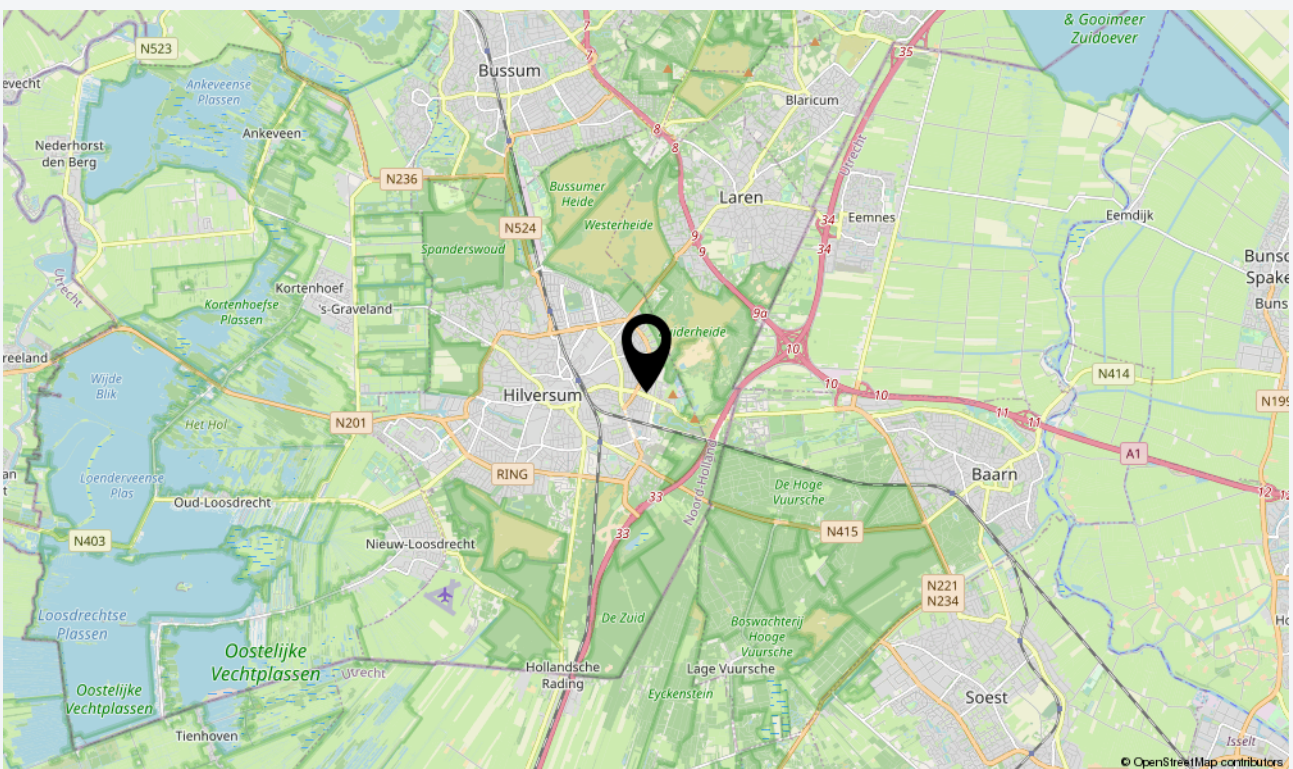
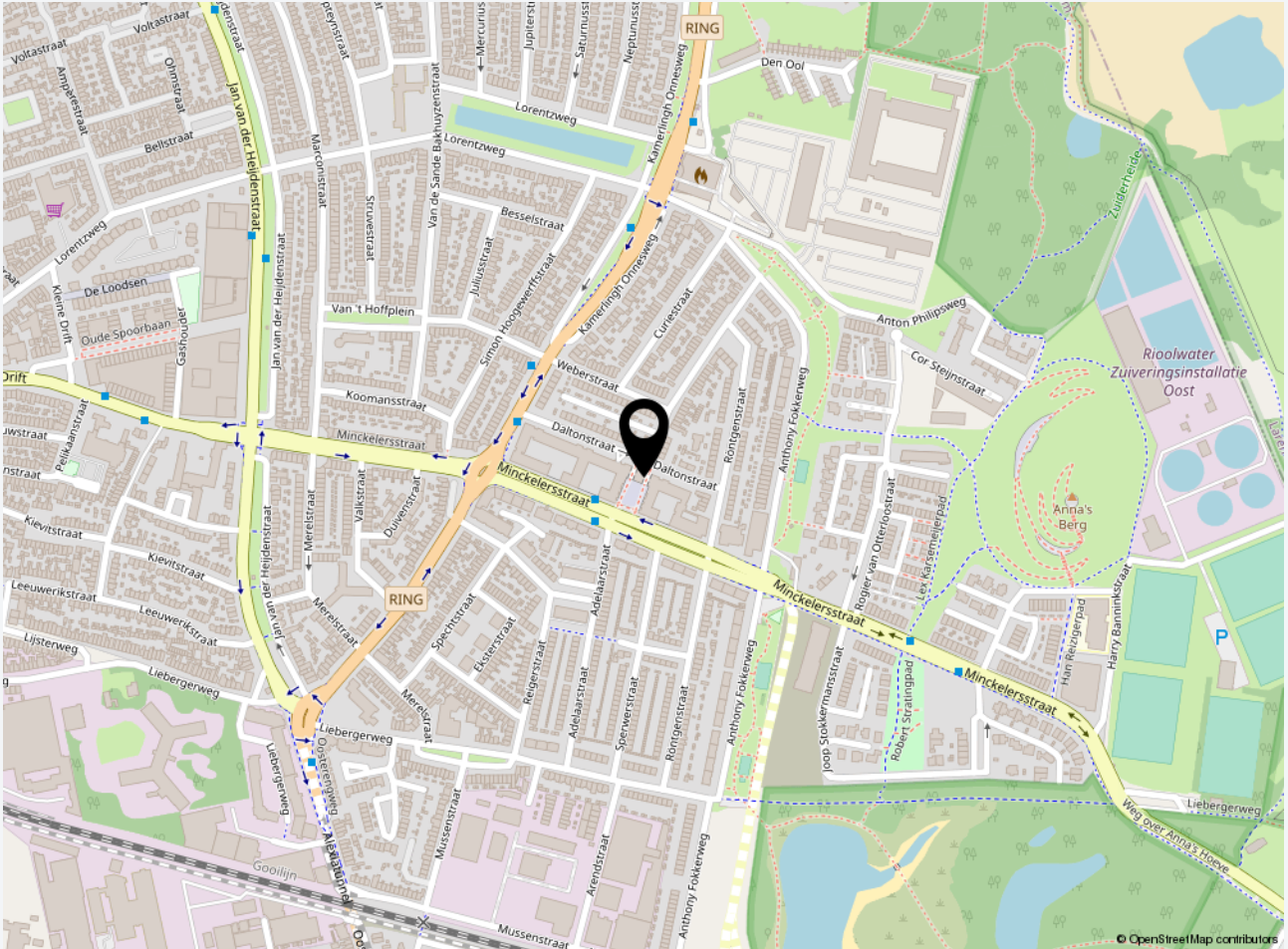





# Plattegrond begane grond

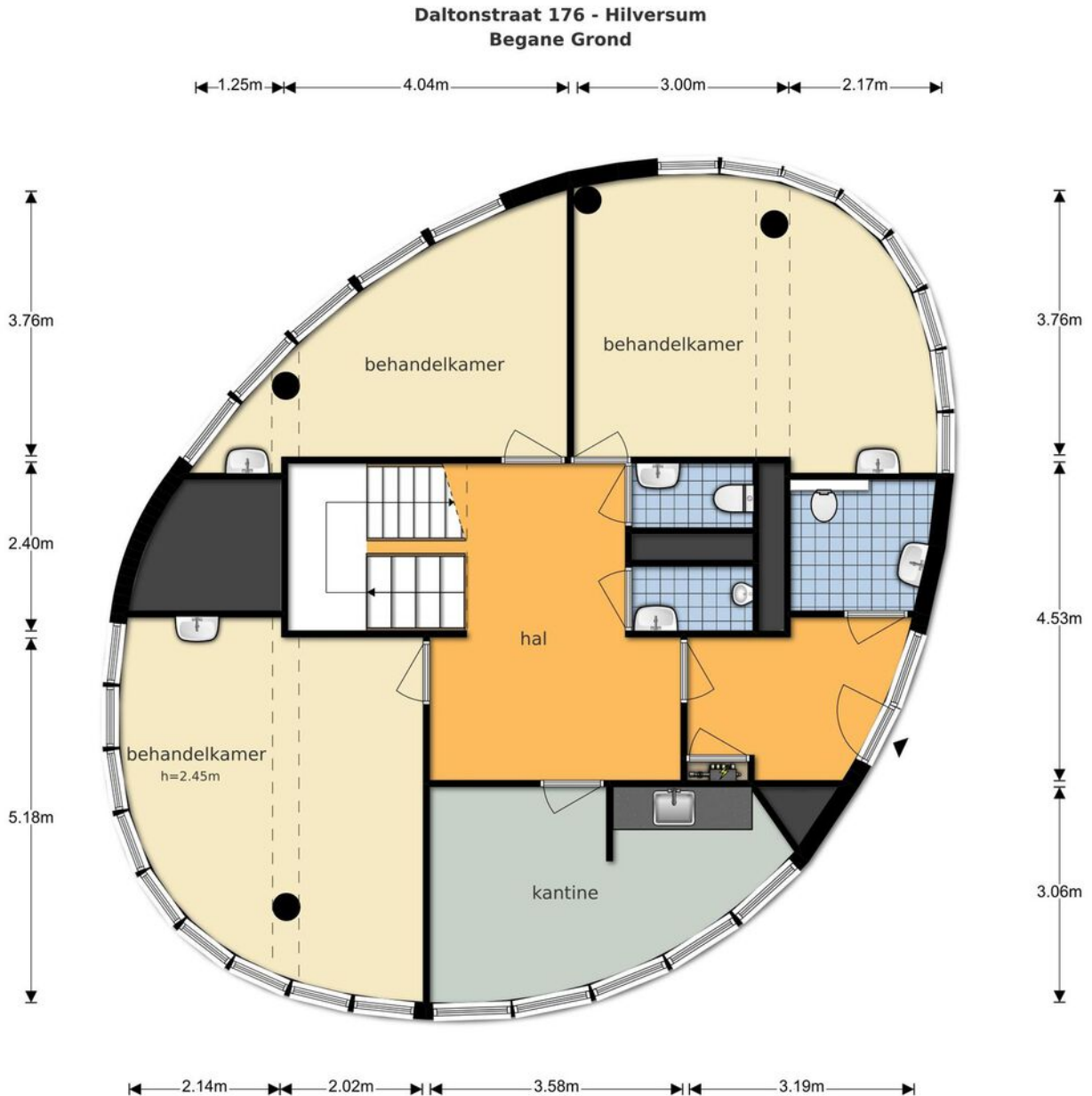

De plattegronden zijn geproduceerd voor promotionele doeleinden en ter indicatie.  
Aan de plattegronden kunnen geen rechten worden ontleend  
© www.objectenco.nl



# Plattegrond eerste verdieping

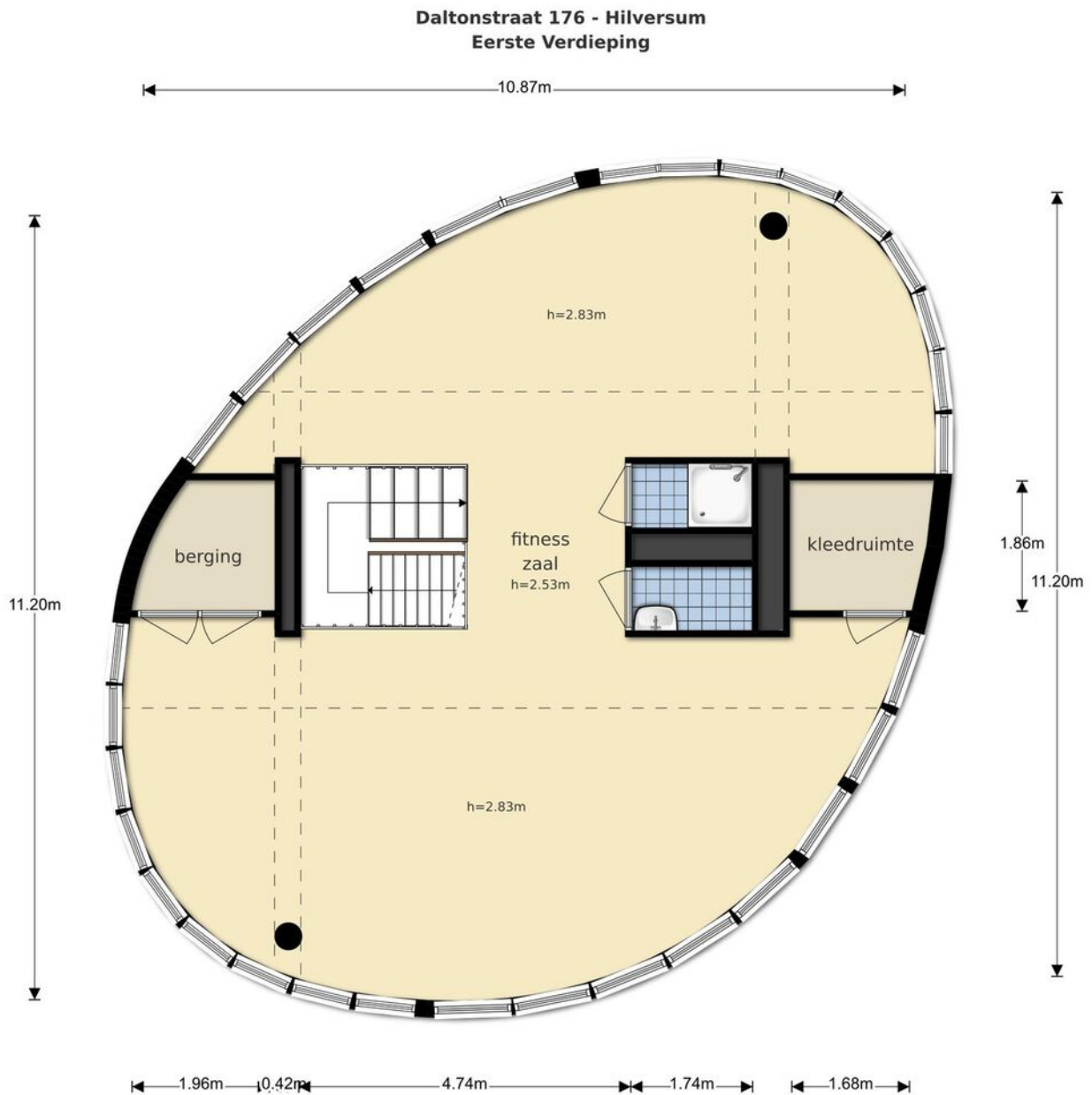

De plattegronden zijn geproduceerd voor promotionele doeleinden en ter indicatie.  
Aan de plattegronden kunnen geen rechten worden ontleend  
© www.objectenco.nl



## Foto's

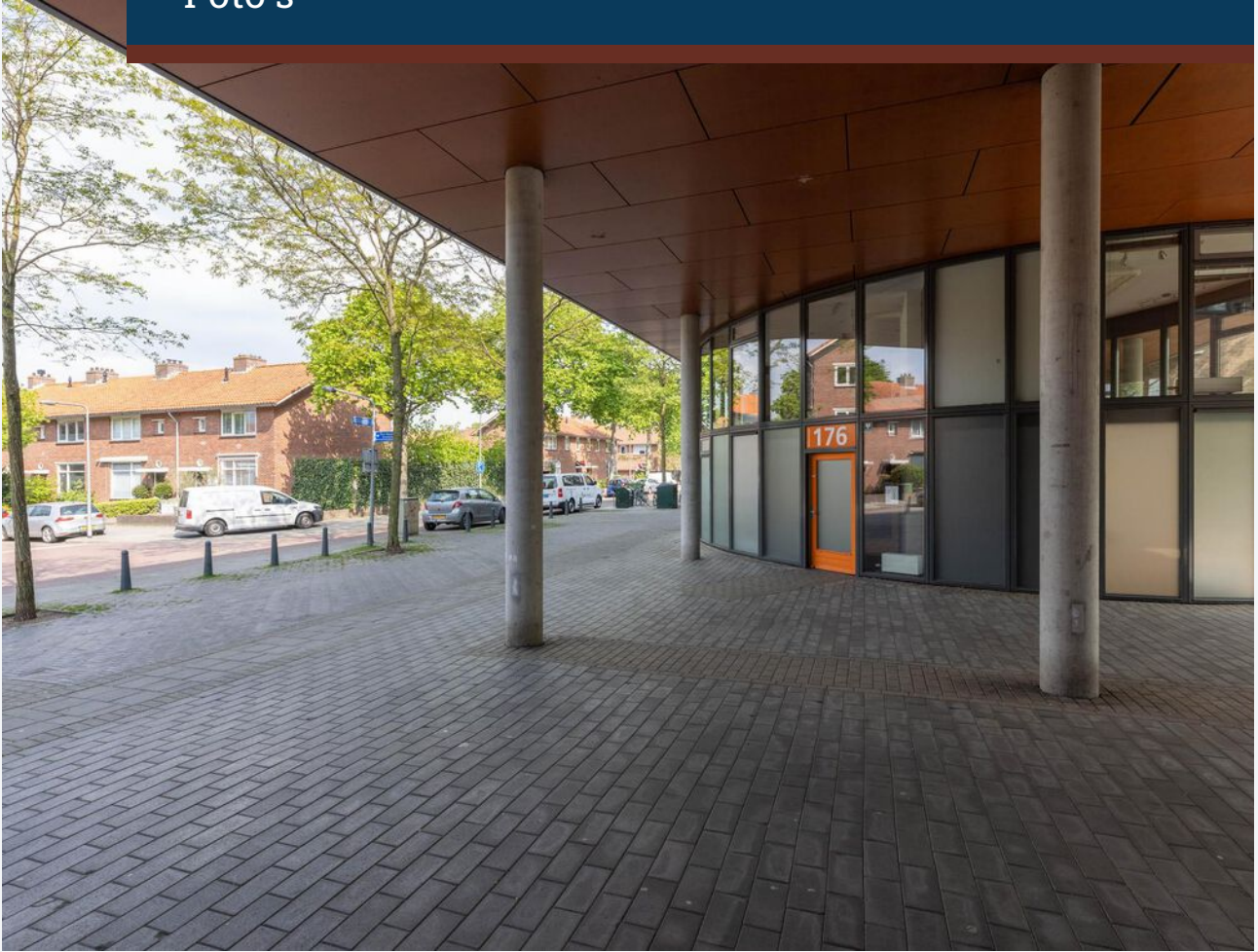







# Foto's







# Foto's

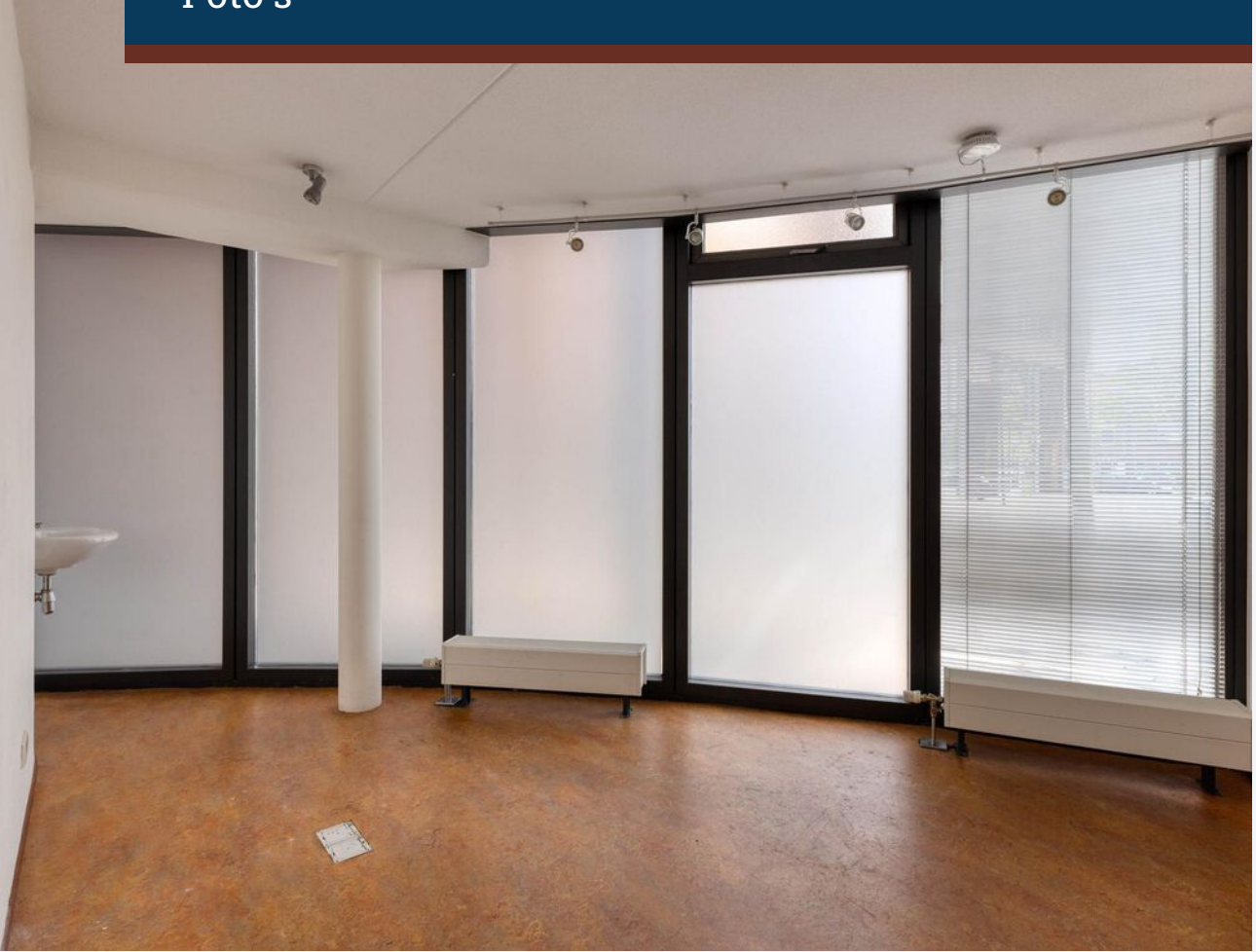

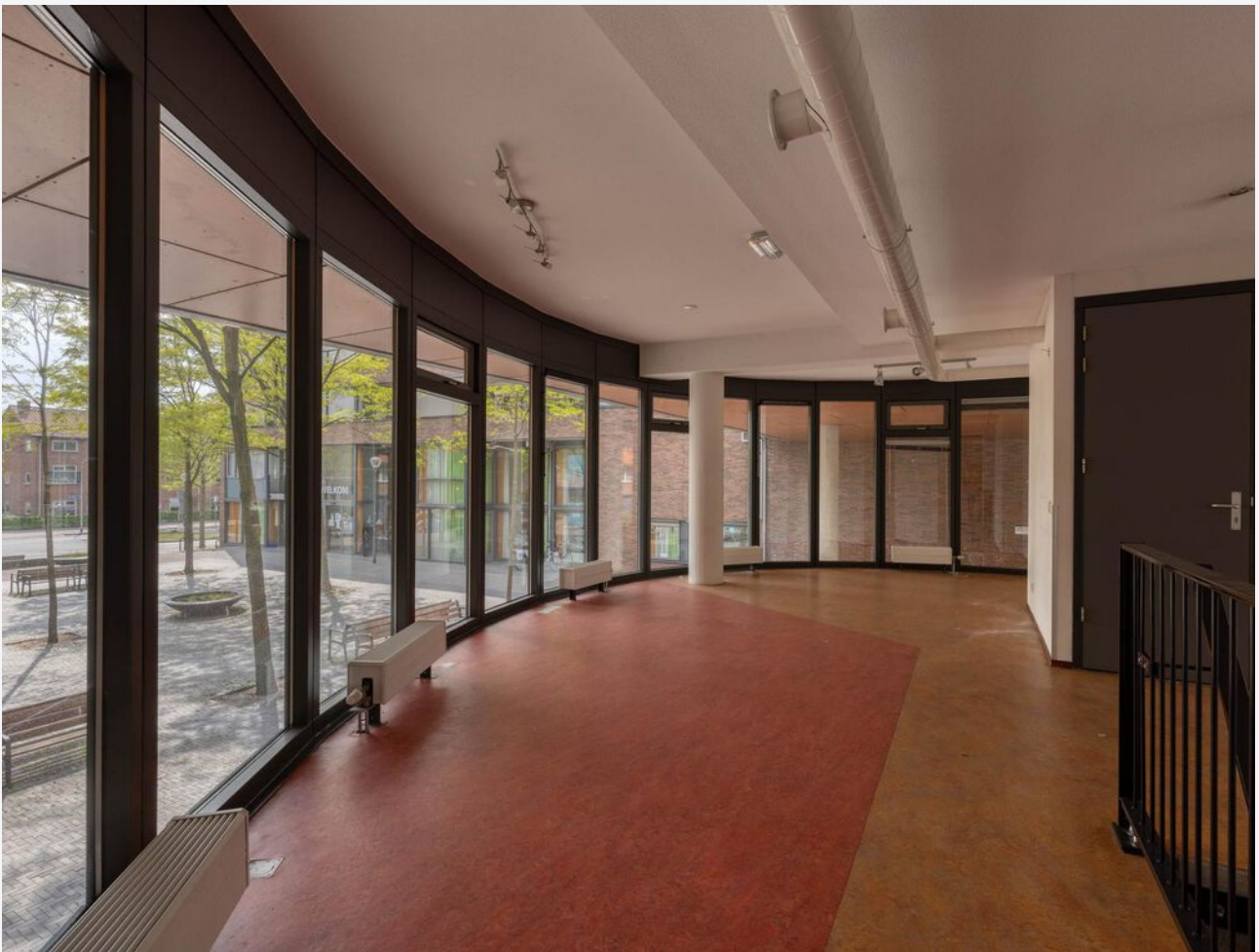















**CASTANEA**  
BEDRIJFSMAKELAARS



**N. (Niels) Bunt RM RT**

Makelaar & Taxateur

06 - 30 243 321  
niels@castanea.nl

De informatie uit de gehele brochure is geheel vrijblijvend en uitsluitend voor geadresseerde bestemd. Alle gegevens zijn door ons met zorg samengesteld. Ten aanzien van de juistheid ervan kunnen wij echter geen aansprakelijkheid aanvaarden. Deze informatie is slechts een uitnodiging om in onderhandeling te treden.

**Castanea Bedrijfsmakelaars B.V.**  
Arena 300, 1213 NW Hilversum  
Postbus 230, 1200 AE Hilversum  
T. 035 646 00 50  
info@castanea.nl | www.castanea.nl

 **NRVT**  
Register-Taxateur



 **IMI**  
taxatie management  
instituut  
Powered by NVM

 **vastgoedcert**  
gecertificeerd